

ASSAM

BİRİNCİ ULUSLARARASI ASSAM İSLÂM BİRLİĞİ KONGRESİ



BÖRĞNÇĞ
ULUSLARARASI
ASSAM ĞSLAM
BÖRLĞĞĞ
KONGRESĞ



ADNAN
TANRIVERDİ

23 KASIM 2017

SUNUM PLANI

- TARİHTE KURULMUĞ ĞSLÂM DEVLETLERĞ
- ĞSLÂM COĞRAFYASININ JEOPOLİTİK DEĞERĞ
- ĞSLAM DÜNYASININ ÇÇNDE BULUNDUĞU DURUM
- KUR“ANDA VE SÜNNETTE BÖRLĞĞĞEMREDEN HÜKÜMLER
- ĞSLÂMDÜNYASININ ÇÇNDEBULUNDUĞU DURUMDAN KURTULMASI ÇÇN TEDBÖRLER
- ĞSLAM BÖRLĞĞĞNE GÖDEN DÖKENLĞYOLLARI NASIL AĞABĞLĞRĞZ?
 - ❖ DEVLETLERĞN KURULUĞ AMACI
 - ❖ DEVLETĞNASLĞFAALĞYET ALANLARI
 - ❖ ĞSLÂM ÜLKELERĞ KENDĞSORUNLARINI KENDĞLERĞ ÇÖZMELĞDĞR
 - ❖ ĞSLÂM ÜLKELERĞ BÖRLĞĞĞ SÜRECĞNDE ASSAM TASAVVURU
 - ❖ ĞSLÂM BÖRLĞĞĞNĞN ĞLKADIMI NE OLMALIDIR?
- ĞSLÂMBÖRLĞĞĞÇÇNBĞRHAL TARZININ TESPĞTĞNDE ASSAM YOL KARGTASI



TARİHTE KURULMUĞ İSLÂM DEVLETLERİ

- ❖ **PEYGAMBERİĞİMİZİN (SAV)DEVİRİ-MEDİNE (622 [H00]-632[H10])**
- ❖ **DÖRT HALİFE DEVİRİMEDİNE (632 [H11]-661 [H40])**
- ❖ **EMEVİ HALİFELERİ DEVİRİ (661[H40]- 1492 [H898])**
 - ❑ **EMEVİLER DEVİRİAM (661 [H40]-750 [H132])**
 - ❑ **ENDÜLÜS EMEVİLERİ DEVİRİ(756 [H138]-1492 [H898])**
- ❖ **ABBASİ HALİFELERİ DEVİRİ (M:750, H:132-M:1517, H: 923)**
 - ❑ **ABBASİ HALİFELERİ DEVİRİBAĞDAT (750[H132]-1257[H656])**
 - ❑ **MEMLÜKLÜLER DEVİRİ-MISIR (1257 [H656]-1517 [H923])**
- ❖ **OSMANLI HALİFELERİ DEVİRİ (1517 [H923]-1924 [1342])**

TARİHTE KURULMUŞ İSLAM DEVLETLERİ

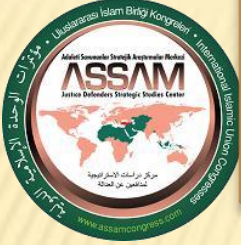

- ❖ **PEYGAMBERĞMĞZĞN
(SAV)DEVRG-MEDĞNE
(622 [H00]-632[H10])**
- ❖ **DÖRT HALĞFE DEVRĞ-
MEDĞNE (632 [H11]-661
[H40])**
- ❖ **EMEVĞHALĞFELERĞDEVRG
(661[H40]- 1492 [H898])**
 - ❑ **EMEVĞLER DEVRĞĞAM (661
[H40]-750 [H132])**
 - ❑ **ENDÜLÜS EMEVĞLERĞ
DEVRI(756 [H138]-1492 [H898])**
- ❖ **ABBASĞHALĞFELERĞDEVRG(M:750,
H:132-M:1517, H: 923)**
 - ❑ **ABBASİ HALĞFELERĞDEVRG
BAĞDAT (750[H132]-1257[H656])**
 - ❑ **MEMLÜKLÜLER DEVRĞ-MISIR
(1257 [H656]-1517 [H923])**
- ❖ **OSMANLI HALĞFELERĞDEVRG(1517
[H923]-1924 [1342])**

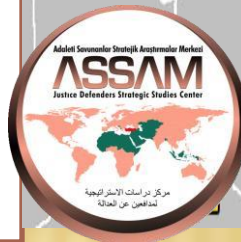
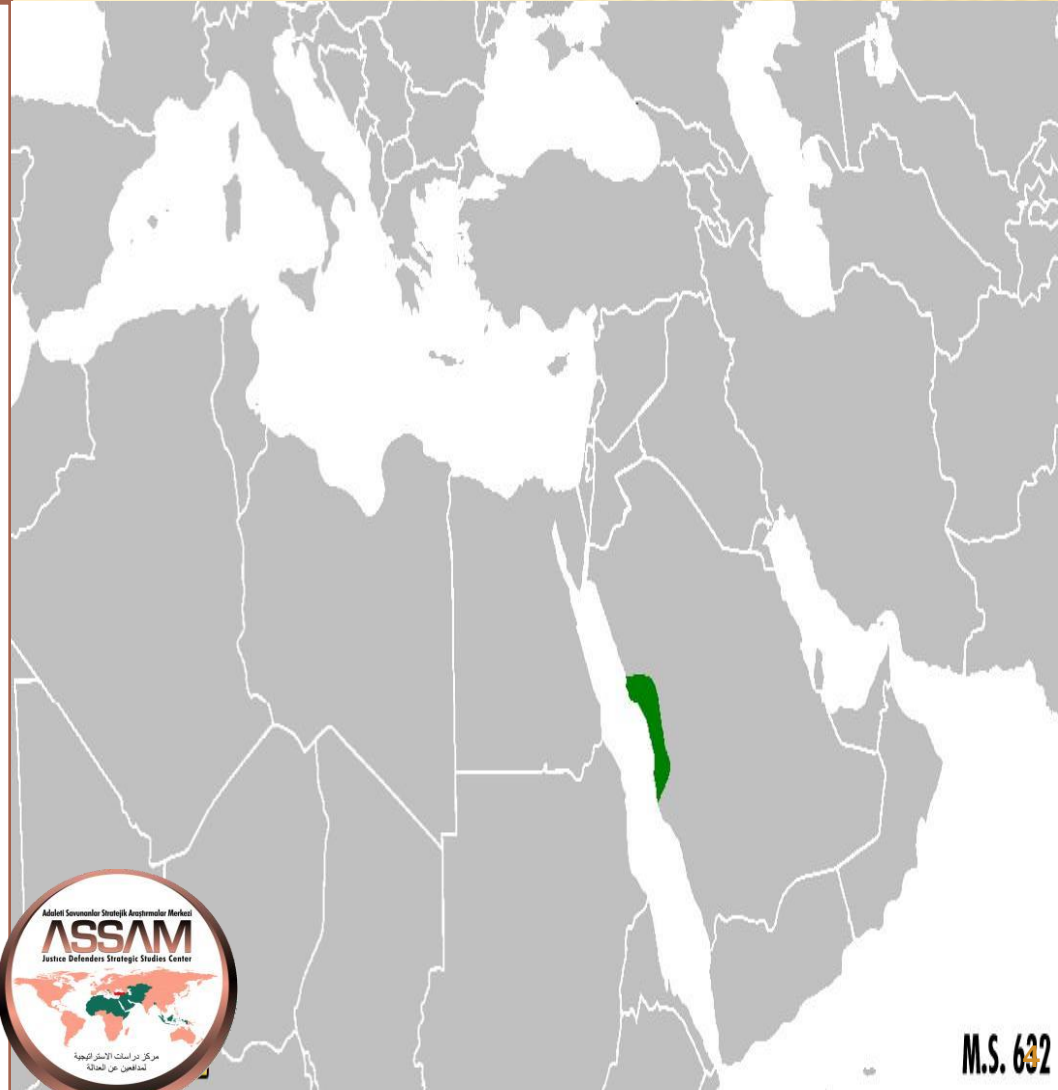

- ❖ **PEYGAMBERG MÇZGN (SAV) DEVRG-MEDGNE (622 [H00]-632[H10])**
- ❖ **DÖRT HALÇE DEVRG MEDGNE (632 [H11]-661 [H40])**

- **EMEVĞLER DEVRİ (661 [H40]-750 [H132])**
- **ENDÜLÜS EMEVĞLERİ DEVRİ (756 [H138]-1492 [H898])**

- ❑ **ABBASÎ HALKELERİ DEVRİ**
BAĞDAT (750[H132]-
1257[H656])
- ❑ **MEMLÜKLÜLER DEVRİ-**
MISIR (1257 [H656]-1517
[H923])

TARİHTE KURULMUŞ İSLAM DEVLETLERİ



❖ **PEYGAMBERİMİZİN (SAV) DEVRİ MEDİNE (622 [H00]-632[H10])**

❖ **DÖRT HALİFE DEVRİ MEDİNE (632 [H11]-661 [H40])**

❖ **EMEVLİ HALİFELERİ DEVRİ (661[H40]- 1492 [H898])**

❑ **EMEVLİLER DEVRİ GEM (661 [H40]-750 [H132])**

❑ **ENDÜLÜS EMEVLİLERİ DEVRİ (756 [H138]-1492 [H898])**

❖ **ABBASİ HALİFELERİ DEVRİ (M:750, H:132-M:1517, H: 923)**

❑ **ABBASİ HALİFELERİ DEVRİ-BAGDAT (750[H132]-1257[H656])**

❑ **MEMLÜKLÜLER DEVRİ-MISIR (1257 [H656]-1517 [H923])**

❖ **OSMANLI HALİFELERİ DEVRİ (1517 [H923]-1924 [1342])**

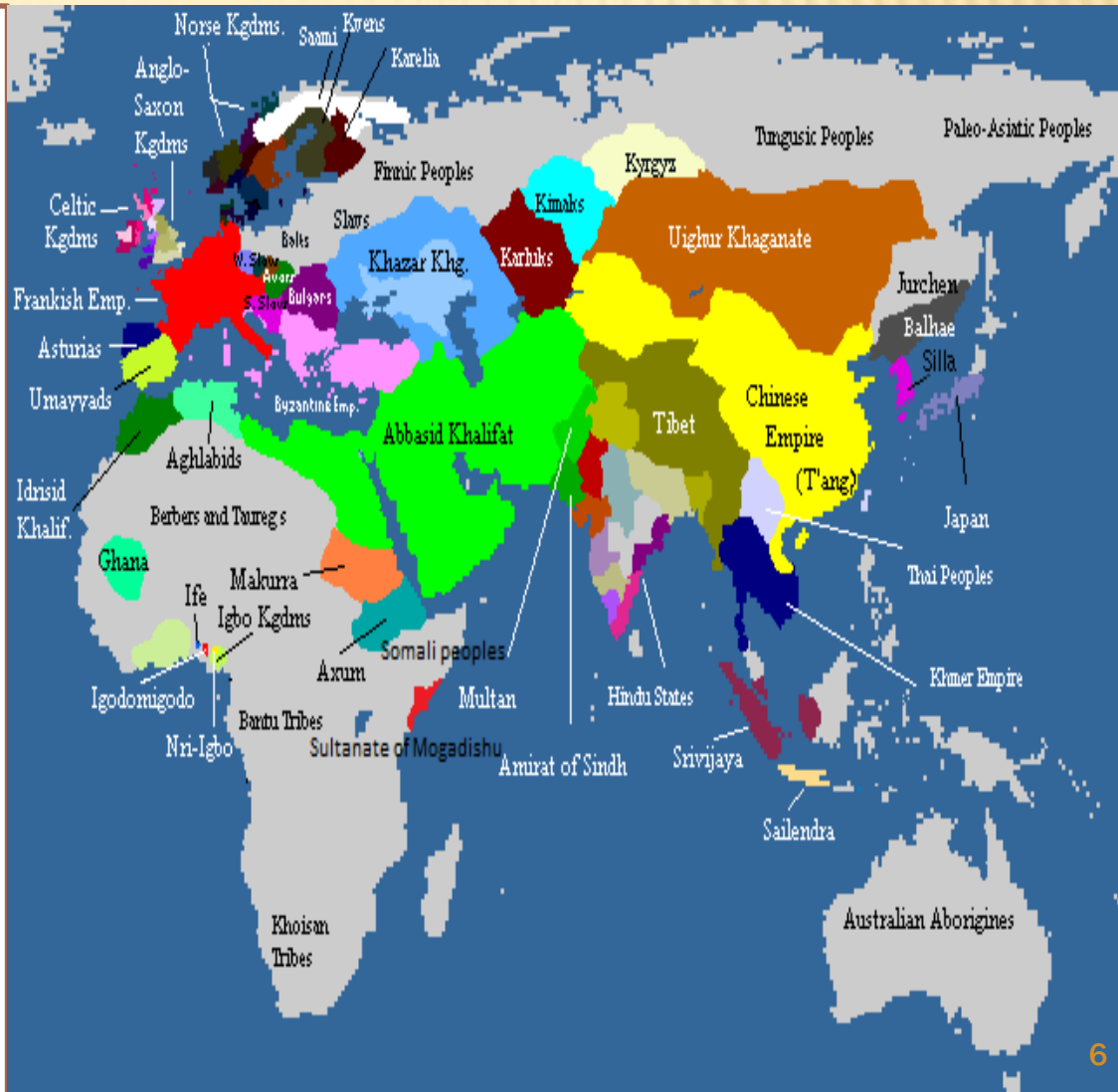



ABBASİ HALİFELİĞİ DÖVRİNDE İSLAM DEVLETLERİ (M750-1257/H132-656)

- ❖ **KARAHANLILAR SEMERKANT-ÖZBEKİSTAN(840-1212)**
- ❖ **GAZNELİLER-GAZNE-AFGANİSTAN (963-1187)**
- ❖ **TOLONOĞULLARI-MISIR (868-905)**
- ❖ **AKGİTLER-MISIR (935-969)**
- ❖ **BÜYÜK SELÇUKLU DEVLETİ(1040-1157)**
- ❖ **IRAK-HORASAN SELÇUKLULARI**
- ❖ **SURĞYE SELÇUKLULARI (1069-**
- ❖ **KİRMAN SELÇUKLULARI-İRAN (1157-1187)**
- ❖ **ANADOLU SELÇUKLULARI (1157-**
- ❖ **OSMANLI DEVLETİ(1299-1922)**
- ❖ **HARZEMİ AHLAR-HARZEM (1097-1231)**
- ❖ **EYYÜBİ DEVLETİ(1174-1250)**

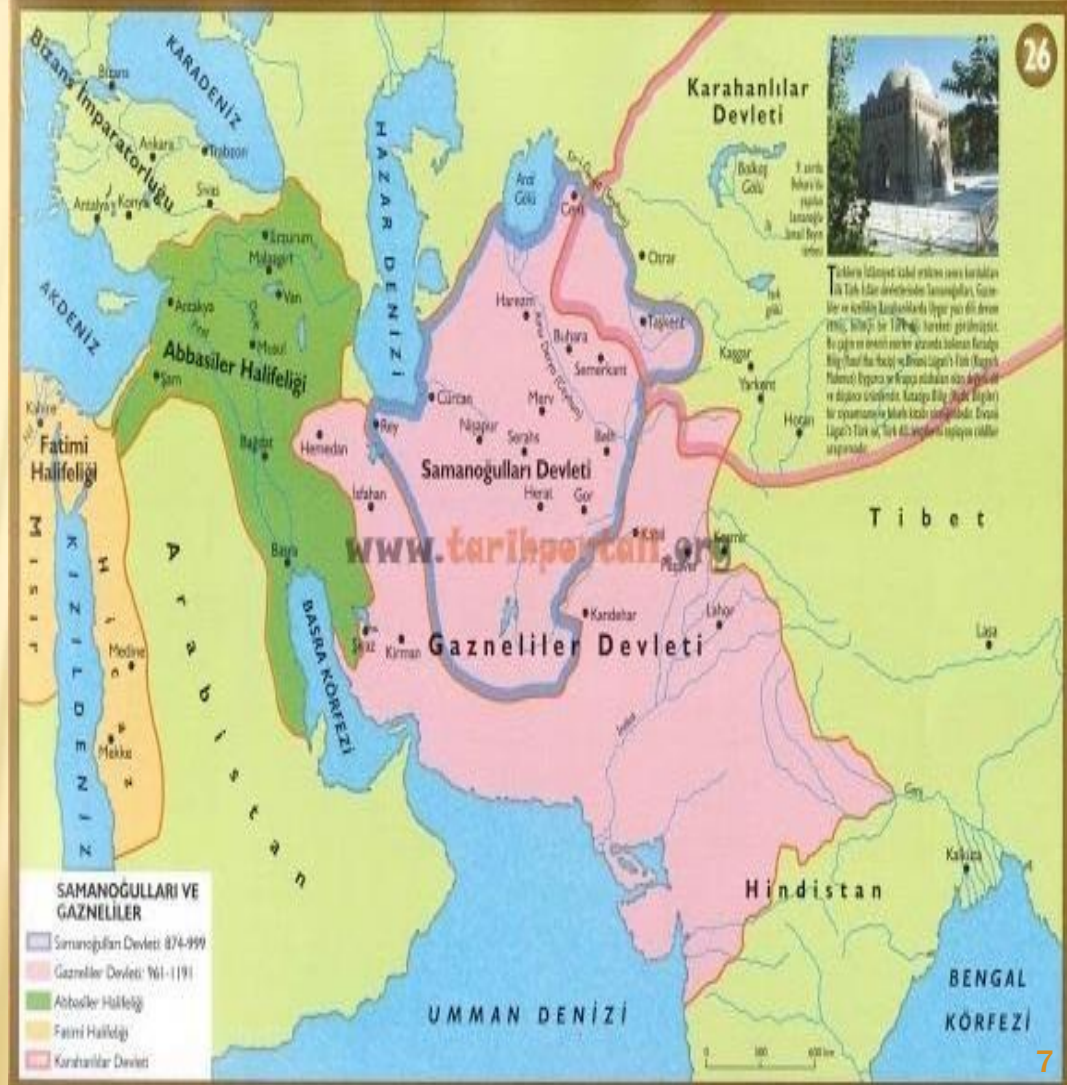



ABBASİ HALİFELİĞİ DEVİRİNDE İSLAM DEVLETLERİ (M750-1257/H132-656)

KARAHANLILAR

SEMERKANT-ÖZBEKİSTAN(840-1212)

GAZNELİLER-GAZNE-
AFGANİSTAN (963-1187)

**TOLONOĞULLARI-
MISIR (868-905)**

AKGİTLER-MISIR (935-969)

BÜYÜK SELÇUKLU DEVLETİ
(1040-1157)

IRAK-HORASAN
SELÇUKLULARI

SURGİYE SELÇUKLULARI (1069-

KİRMAN SELÇUKLULARI-
İRAN (1157-1187)

ANADOLU SELÇUKLULARI
(1157-

OSMANLI DEVLETİ (1299-1922)

HARZEMİHLAR-HARZEM
(1097-1231)

EYYÜBİ DEVLETİ (1174-1250)





ABBASİ HALİFELİĞİ DÖVRİNDE İSLAM DEVLETLERİ (M750-1257/H132-656)

- ❖ **KARAHANLILAR SEMERKANT-ÖZBEKİSTAN(840-1212)**
- ❖ **GAZNELİLER-GAZNE-AFGANİSTAN (963-1187)**
- ❖ **TOLONOĞULLARI-MISIR (868-905)**
- ❖ **AKĞİTLER-MISIR (935-969)**
- ❖ **BÜYÜK SELÇUKLU DEVLETİ (1040-1157)**
- ❖ **IRAK-HORASAN SELÇUKLULARI SURGİYE SELÇUKLULARI (1069-1157)**
- ❖ **KİRMAN SELÇUKLULARI (1069-1157)**
- ❖ **ANADOLU SELÇUKLULARI (1157-1187)**
- ❖ **OSMANLI DEVLETİ(1299-1922)**
- ❖ **HARZEMİ AHLAR-HARZEM (1097-1231)**
- ❖ **EYYÜBÎ DEVLETİ(1174-1250)**

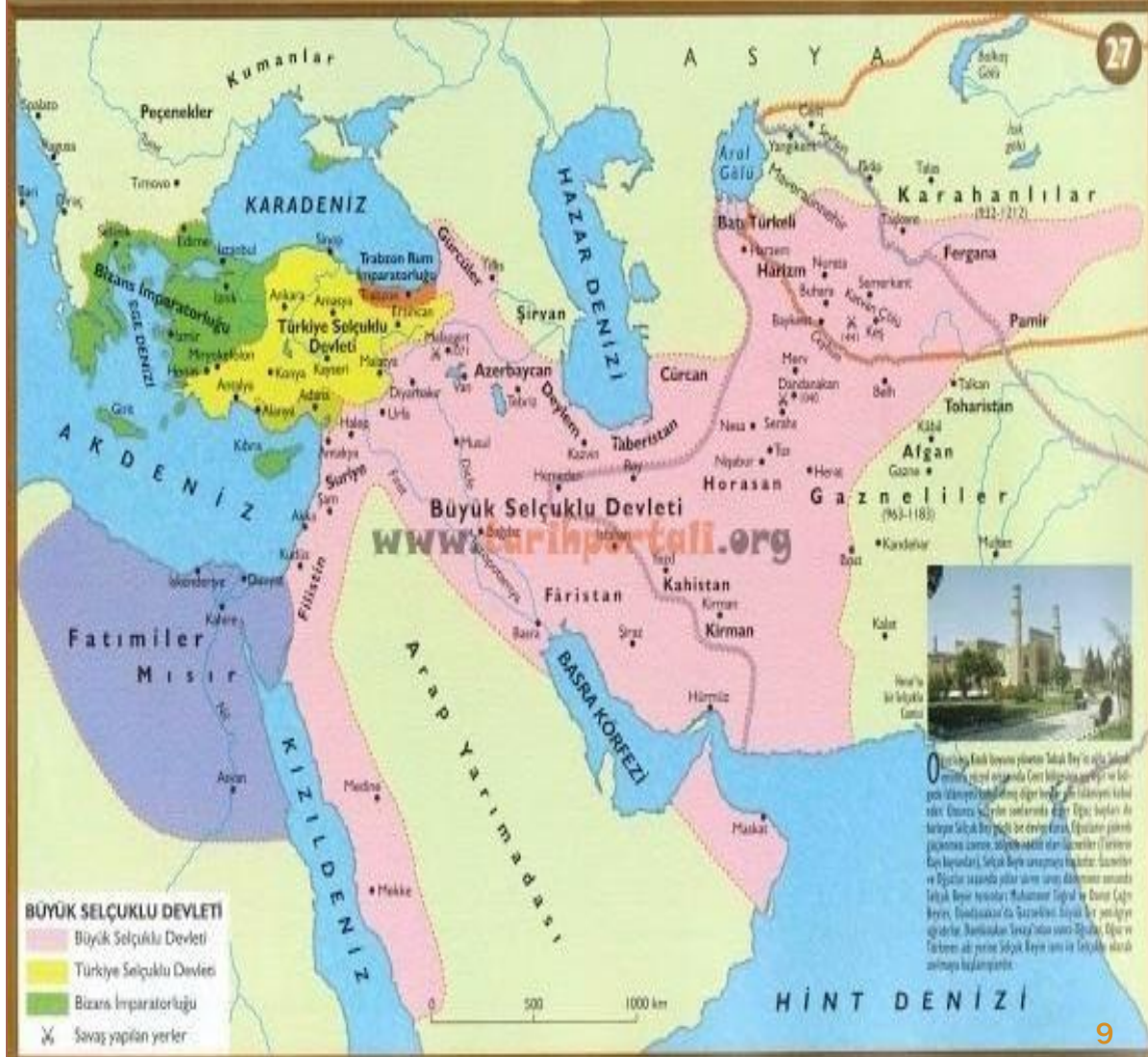



ABBASİ HALİFELİĞİ DÖVRÜNDE İSLAM DEVLETLERİ (M750-1257/H132-656)

- ❖ **KARAHANLILAR SEMERKANT-ÖZBEKİSTAN(840-1212)**
- ❖ **GAZNELİLER-GAZNE-AFGANİSTAN (963-1187)**
- ❖ **TOLONOĞULLARI-MISIR (868-905)**
- ❖ **AKGÖTLER-MISIR (935-969)**
- ❖ **BÜYÜK SELÇUKLU DEVLETİ (1040-1157)**
- ❖ **IRAK-HORASAN SELÇUKLULARI**
- ❖ **SURGİYE SELÇUKLULARI (1069-**
- ❖ **KİRMAN SELÇUKLULARI-İRAN (1157-1187)**
- ❖ **ANADOLU SELÇUKLULARI (1157-**
- ❖ **HARZEMŞAHLAR-HARZEM (1097-1231)**
- ❖ **OSMANLI DEVLETİ(1299-1922)**
- ❖ **EYYÜBİ DEVLETİ(1174-1250)**



(M750-1257/H132-656)

- # ❖ EYYÜBÎ DEVLETĞ (1174-1250)





TARİHTE KURULMUŞ İSLAM DEVLETLERİ

- ❖ **PEYGAMBERĞMĞZĞN (SAV)DEVRĞMEDĞNE (622 [H00]-632[H10])**
- ❖ **DÖRT HALĞFE DEVRĞMEDĞNE (632 [H11]-661 [H40])**
- ❖ **EMEVĞHALĞFELERĞDEVRG (661[H40]- 1492 [H898])**
 - ❑ **EMEVĞLER DEVRĞĞAM (661 [H40]-750 [H132])**
 - ❑ **ENDÜLÜS EMEVĞLERĞ DEVRİ(756 [H138]-1492 [H898])**
- ❖ **ABBASĞHALĞFELERĞDEVRG (M:750, H:132-M:1517, H: 923)**
 - ❑ **ABBASÎ HALĞFELERĞ DEVRĞ-BAĞDAT (750[H132]-1257[H656])**
 - ❑ **MEMLÜKLÜLER DEVRĞMISIR (1257 [H656]-1517 [H923])**
- ❖ **OSMANLI HALĞFELERĞDEVRG (1517 [H923]-1924 [1342])**

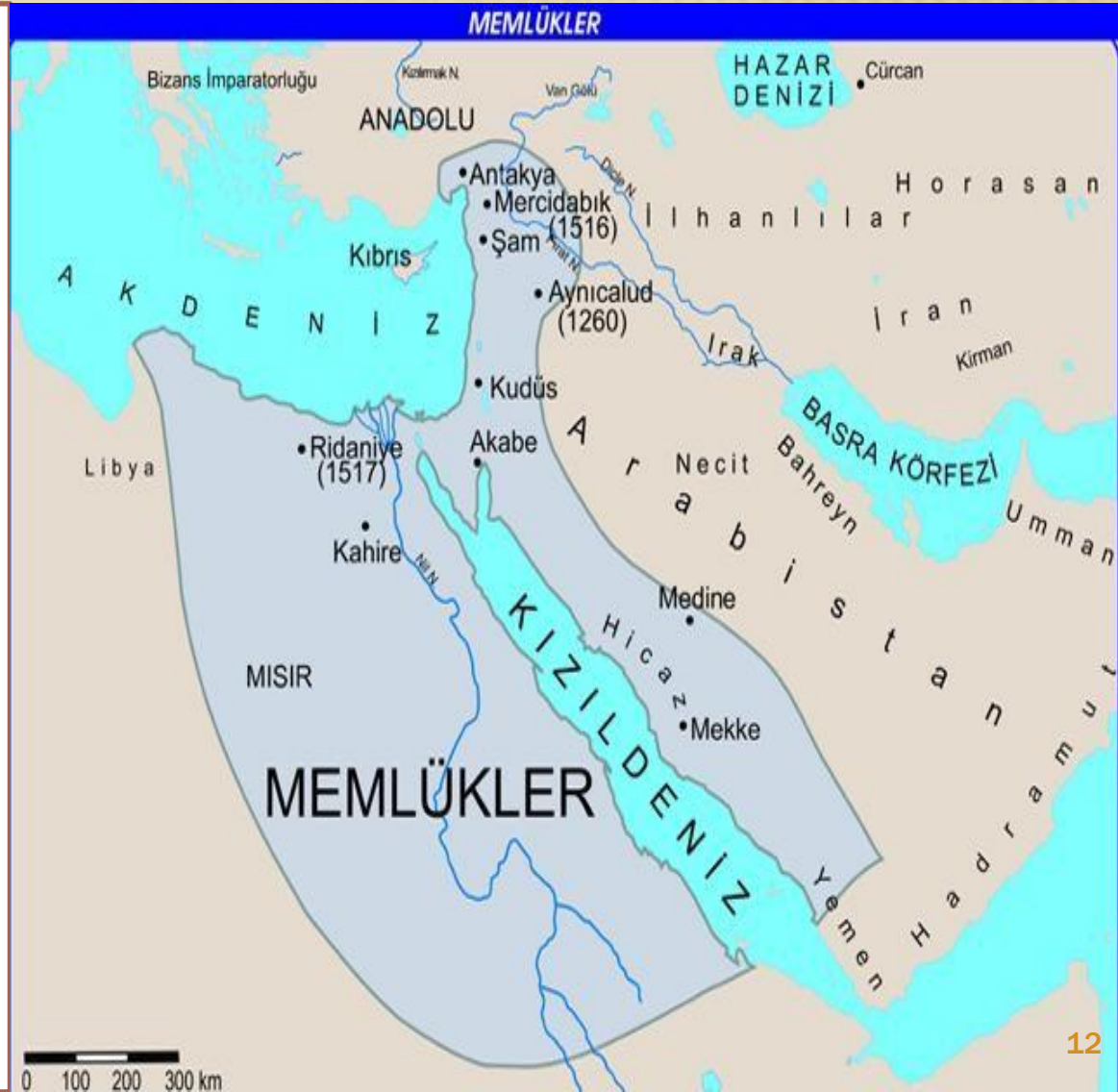

TARİHTE KURULMUŞ İSLAM DEVLETLERİ



- ❖ PEYGAMBERĞMĞZĞN (SAV) DEVRĞ-
MEDĞNE (622 [H00]-632[H10])
- ❖ DÖRT HALĞFE DEVRĞ-MEDĞNE (632
[H11]-661 [H40])
- ❖ EMEVG HALĞFELEERĞ DEVRĞ
(661[H40]- 1492 [H898])
 - ❑ EMEVGLER DEVRĞ-ĞAM (661
[H40]-750 [H132])
 - ❑ ENDÜLÜS EMEVGLERĞ
DEVRI(756 [H138]-1492 [H898])
- ❖ ABBASĞ HALĞFELEERĞ DEVRĞ (M:750,
H:132-M:1517, H: 923)
 - ❑ ABBASÎ HALĞFELEERĞ DEVRĞ-
BAĞDAT (750[H132]-1257[H656])
 - ❑ MEMLÜKLÜLER DEVRĞ-
MISIR (1257 [H656]-1517 [H923])
- ❖ **OSMANLI
HALĞFELEERĞ
DEVRG (1517 [H923
]-1924 [1342])**

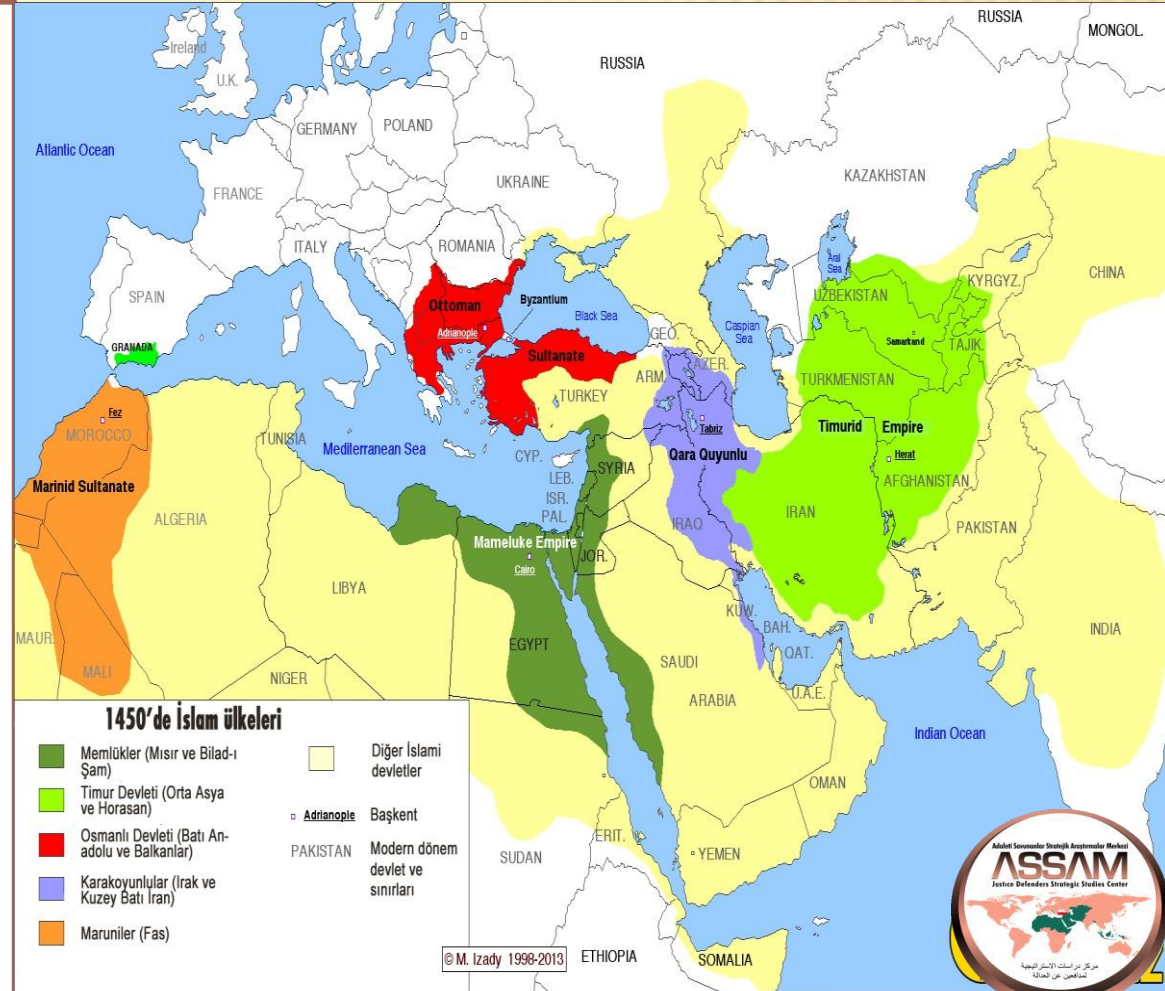



İSLAM DEVLETLERİNİN ZAMANIMIZDAKİ SINIRLARI





BİRİNCİ ULUSLARARASI ASSAM İSLÂM BİRLİĞİ KONGRESİ

İSLÂM COĞRAFYASININ JEOSTRATEJİK DEĞERİ



İSLAM COĞRAFYASININ (AFRASYA/ASRIKA) JEOPOLİTİK DEĞERİ

- ❖ **BÖRLEĞMÖĞ MÖLLETLER
TEĞKÖLÂTINA ÜYE 193
DEVLET'ÖN 60'INI (%31'İ)
HALKI MÜSLÜMAN ÜLKELER
TEĞKÖLETMEKTEDÖR.**
- ❖ **7,145 MÖLYARLIK DÖNYA
NÖFUSUNUN 1,6 MÖLYAR'INI
(%22,5'U) MÜSLÜMAN
DEVLETLERÖN ÖNSANLARI,**
- ❖ **150 MÖLYON KM² OLAN DÖNYA
KARALARININ 19 MÖLYON
KM²'SÖNÖ (%12,8'İ) DE 60 ÖSLÂM
ÜLKESÖNÖN TOPRAKLARI
TEĞKÖLETMEKTEDÖR**
- ❖ **ÖSLÂM COĞRAFYASININ
OMURGASI
AFRASYA/ASRÖKA
KITALARIDIR.**

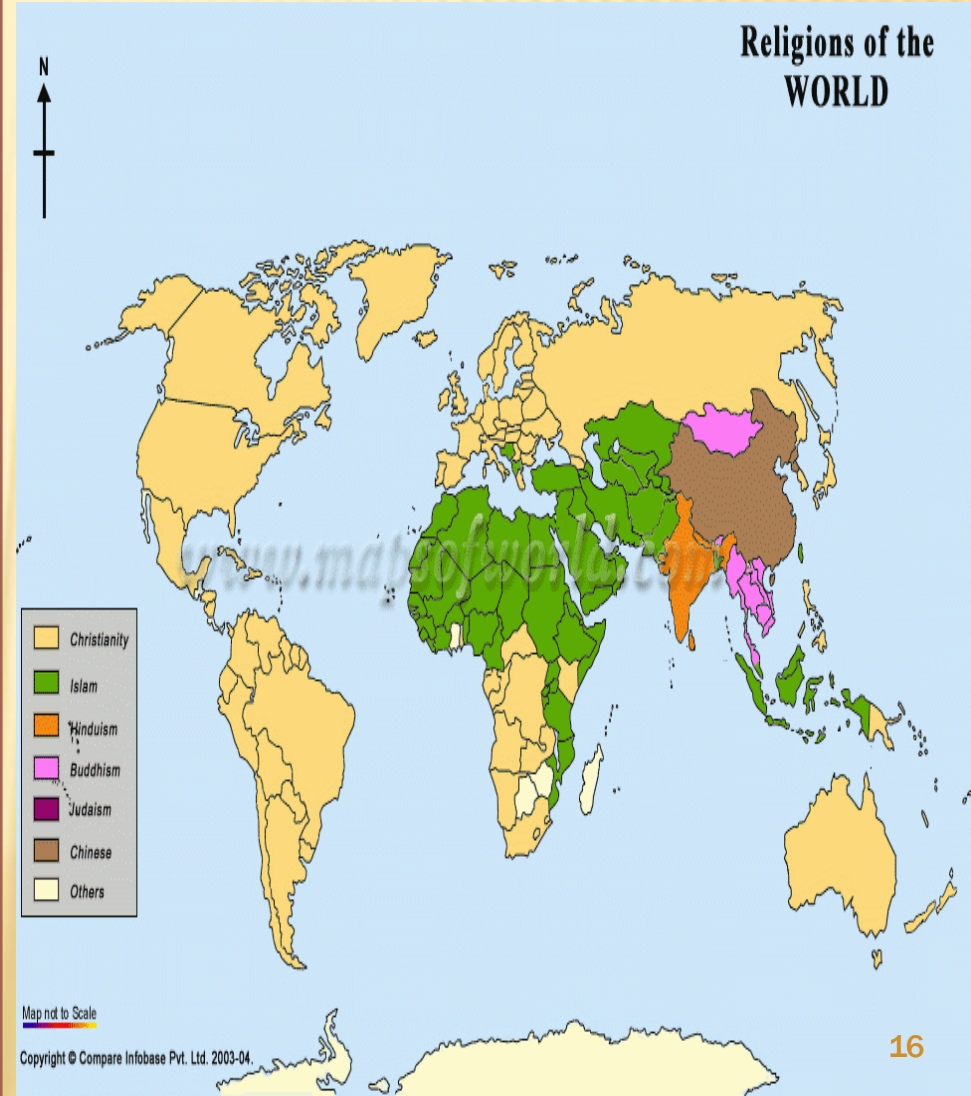



İSLAM COĞRAFYASININ (AFRASYA/ASRIKA) JEOPOLİTİK DEĞERİ

➤ **DÜNYA ADASI OLARAK
BĞLĞNEN ASYA, AVRUPA VE
AFRİKA KİTALARININ
MERKEZİNDE BULUNAN
(AFRASYA/ASRİKA);**

□ **DÜNYANIN EN BÜYÜK ÇÇ
DENGİZKONUMUNDAKİ**

- **AKDENİZ,**
- **KIZIL DENİZ VE**
- **KARADENİZ'İN
GİRİŞ KAPILARI
SAYILAN**
- **CEBELİTARİK,**
- **BAB-EL MENDEB,**
- **ÇANAKKALE VE**
- **İSTANBUL BOĞAZLARI VE**
- **SÜVEYŞ KANALINI
KONTROL EDEN;**





İSLAM COĞRAFYASININ (AFRASYA/ASRIKA) JEOPOLİTİK DEĞERİ

ATLAS OKYANUSU, HİNT OKYANUSU, AKDENİZ, KARADENİZ VE HAZAR DENİZİNE KİYILARI OLAN;

ASYA, AVRUPA VE AFRİKA KİTALARINA, AVRUPA BİRLİĞİ, RUSYA, HİNDİSTAN ÇİN GİBİ SÜPER GÜÇ SAYILAN DÜNYANIN BÜYÜK DEVLETLERİNE KARA VE DENİZDEN, AMERİKA BİRLİKLE DEVLETLERİNE DENİZDEN SINIR KOMŞUSU OLAN;

DÜNYA KARA, HAVA VE DENİZ ULAŞIM YOLLARININ ALTERNATİFSİZ MERKEZİ OLMA İMKÂNINA SAHİP BULUNAN;





İSLAM COĞRAFYASININ (AFRASYA/ASRIKA) JEOPOLİTİK DEĞERİ

➤ **DÜNYA,**
➤ **PETROL REZERVLERİĞİN %**
55,5'ĞNE, ÜRETİMİĞİN
%45,6'SINA, DOĞALGAZ
REZERVLERİĞİN % 64,1'ĞNE,
ÜRETİMİĞİN % 33'ÜNE,
SAHİP OLAN;

➤ **JEOPOLİTİK KONUMU,**
ORTAK MEDENİYET
DEĞERLERİ VE TARİHİ
BİRLİKİĞİ İLE İMKÂN,
GAYRET VE HEDEFLERİNİ
BİRLEŞTİREREK
AFRASYA/ASRIKA
COĞRAFYASINDA
GELECEĞİN SÜPER GÜCÜ
OLMAYA NAMZET
POTANSİYEL BİR GÜCE
SAHİPTİR.





İSLÂM COĞRAFYASININ (AFRASYA/ASRKA) JEOPOLİTİK DEĞERİ

- **İSLÂM DÜNYASINI OLUŞTURAN DEVLETLER:**
- BUGÜN TOPRAKLARINA EN ÇOK MÜDAHALE EDİLEN,
- BİRLİKTE MÜLLETLERİ EN FAZLA MEĞGUL EDEN,
- TOPRAKLARINDA TERÖR VE ANARŞİ EKSİK OLMADIĞI,
- KAYNAKLARI YABANCI GÜÇLER TARAFINDAN YÖNETİLEN,
- İNSAN HAK VE ÖZGÜRLÜKLERİNİ İHLAL EDİLDİĞİ,
- GELİR DAĞILIMININ BOZUK OLDUĞU,
- SİYASİ SOSYAL VE EKONOMİK İSTİKRARSIZLIKLARIN HÂKİM OLDUĞU,
- **ÇÖZMEK İÇİN GÜÇ MERKEZLERİNİN YARDIM VE DESTEĞİNE TALEP EDEN VE MUHTAÇ OLAN ÜLKELER KONUMUNDA BULUNMAKTADIR.**



BİRİNCİ ULUSLARARASI ASSAM İSLÂM BİRLİĞİ KONGRESİ

İSLÂM DÜNYASININ ÇÇİNDE BULUNDUĞU DURUM



İSLÂM DÜNYASININ ÇÇİNDE BULUNDUĞU DURUM

- ❖ **GEÇEN YÜZYILIN BAĞINDA İMPARATORLUKLAR DAĞILDI. İMPARATORLUKLARIN BÜNYESİNDE BULUNAN MİLLETLER BİRİNCİ DÜNYA SAVAŞININ GALİPLERİ TARAFINDAN GÜDÜMLÜ DEVLETÇİKLER HALİNDE TEŞKİLATLANDIRILDI.**
- ❖ **BAĞIMLI DEVLETLER, ÖZGÜR OLDUKLARINI ZANNETTİKLERİ HALDE, TOTALİTER REJİMLERE MAHKÛM EDİLDİ.**
- ❖ **DİKTATÖRLER, VASİ DEVLETLER TARAFINDAN KORUNDU VE DESTEKLENDİ.**
- ❖ **İKİ DÜNYA HARBİ ARASINDA, BATININ GELİŞMİŞ DEVLETLERİ DAHA ZİYADE FAŞİST DİKTALARLA, SOVYETLER VE BAĞLILARI DA KOMÜNİST DİKTALARLA İDARE EDİLDİ.**



İSLÂM DÜNYASININ İÇİNDE BULUNDUĞU DURUM

BM TEŞKİLATININ GERÇEK KURULUŞ AMACI



İSLÂM DÜNYASININ İÇİNDE BULUNDUĞU DURUM

ÖKİNCİ DÜNYA SAVAĞINDAN SONRA,

- **MİLLETLER CEMİYETİ** (10 OCAK 1920: 18 NİSAN 1946); SAVAŞIN GALİPLERİ TARAFINDAN REVİZE EDİLEREK **YENİDEN TEĞKİLATLANDIRILDI** VE
- **BİRLEĞMİĞMİLLETLER** (BM) TEŞKİLATI KURULDU
(24 EKİM 1945 TARİHİNDE)

BM ,NİNAMACI

“ADALET VE GÜVENLİİİ,
EKONOMİK KALKINMA VE SOSYAL EŞİTLİİİ
ULUSLARARASINDA TÛM ÜLKELERE SAĖLAMAK”

İSLÂM DÜNYASININ ÇİNDE BULUNDUĞU DURUM

BM GERÇEK İŞLEVİ



ÖKÜNCÜDÜNYA HARBGALÖĞÜ

BEĞ ÜLKE ,NİN

(ABD,İNG. FR. RUS. ÇİN)

DÜNYANIN KENDİ ÇIKARLARI
İSTİKAMETİNDE
YÖNETİLMESİ İÇİN
KURDUKLARI BİR
TEŞKİLÂTTIR.



İSLÂM DÜNYASININ İÇİNDE BULUNDUĞU DURUM

DÜNYA



5"DEN

BÜYÜKTÜR



İSLÂM DÜNYASININ İÇİNDE BULUNDUĞU DURUM

- ❑ **İKİNCİ DÜNYA SAVAĞINDAN SONRA
BATIDA DEMOKRASİ, RUSYADA
KOMÜNİZM BENİMSİNDİ**
- ❑ **NATO VE VARŞOVA PAKTLARI
MÜCADELESİ BAĞIMSIZLIĞINI
KAZANAMAYAN
ÜLKELERİN
SÖMÜRÜLMESİNDE BİRLİKTE**
- ❑ **II. DÜNYA SAVAĞINDAN SONRA; 27.
HAÇLI SEFERİNDE GİRAĞI İSLÂM
COĞRAFYASININ KALBİNE
KURULAN DÜNYASININ ÇERÇERESİ
YERLEŞTİRİLDİ**
- ❑ **BU YÜZYILIN BAĞINDA İSLAM
DÜNYASI SOSYAL, SİYASİ VE
EKONOMİK ÇALKANTILARA VE
İSTİKRARSIZLIĞA SEVK EDİLDİ**
- ❑ **İSLÂM DÜNYASI ETNİK VE
MEZHEPSEL FARKLILIĞA SAHİP
UNSURLARININ BİR BİRLİKTE
SAĞTIRILDIĞI, İLAN
EDİLMEMİŞ, GİZLİ, SİGİNE, KİMLİK
VE ASİMETRİK ÜÇÜNCÜ DÜNYA
SAVAĞININ ALANI HALİNE
GETİRİLMİŞTİR**





İSLÂM DÜNYASININ İÇİNDE BULUNDUĞU DURUM

TÜRKİYE'Yİ VE İSLÂM COĞRAFYASINI KAN VE GÖZYAĞINA BOĞAN VE HARABE HALİNE GETİREN ÖRGÜTLER

- ❖ AFGANİSTAN'DA, EL KAİDE,
- ❖ IRAK'TA HAŞDİ ŞABİ,
- ❖ SUDAN'DA BOKO HARAM,
- ❖ TÜRKİYE'DE (DHKP-C), (TKP/ML), PKK, PYD, FETÖ/PDY
- ❖ SURİYE'DE EL NUSRA CEPHESİ, DEAŞ, PYD, HTŞ,
- ❖ LÜBNAN'DA HİZBULLAH
- ❖ YEMEN'DE AYEK, ENSAR EL ŞERİA, HÛSİLER
- ❖ LİBYA'DA ENSARU'Ş ŞERİA, FECR-İ LİBYA KUVVETLERİ
- ❖ SİLAHLI TERÖR ÖRGÜTLERİ KÜRESEL GÜÇLERİN KONTROL VE DESTEĞİNDE FAALİYET GÖSTERMEKTEDİRLER.





İSLÂM DÜNYASININ İÇİNDE BULUNDUĞU DURUM

**SAHİP OLDUĞU
AVANTAJLARA
RAĞMEN İSLAM
ÜLKELERİ** EMPERYALİST
BATI DEVLETLERİNİN
MÜDAHALELERİ İLE BÜYÜK
BİR KARGAŞA İÇİNE
DÜŞMÜŞTÜR. BU
KARGAŞANIN SONUCU
OLARAK İSLAM
COĞRAFYASINDA BÜYÜK
ACILAR VE YIKIMLAR
YAŞANMAKTADIR.





İSLÂM DÜNYASININ İÇİNDE BULUNDUĞU DURUM

**MİLYONLARCA
MÜSLÜMAN
EVLERİNGİ,
YURTLARINI TERK
ETMEK VEYA
ÖLMEK ARASINDA
TERCİH YAPMAK
ZORUNDA
BIRAKILMAKTADIR.**





İSLÂM DÜNYASININ İÇİNDE BULUNDUĞU DURUM

IRAKTA Katledilen:
650.000 sivil
SURĞYE'DE;
400.000 insan hayatı
kaybetti
6,5 milyon insan göç etti.
Türkiye (3.285.533),
Irak (249.726),
Ürdün (629.128),
Mısır (132.275),
Lübnan/Kuzey Afrika
(1.172.753)



İSLÂM COĞRAFYASININ İÇİNDE BULUNDUĞU DURUM

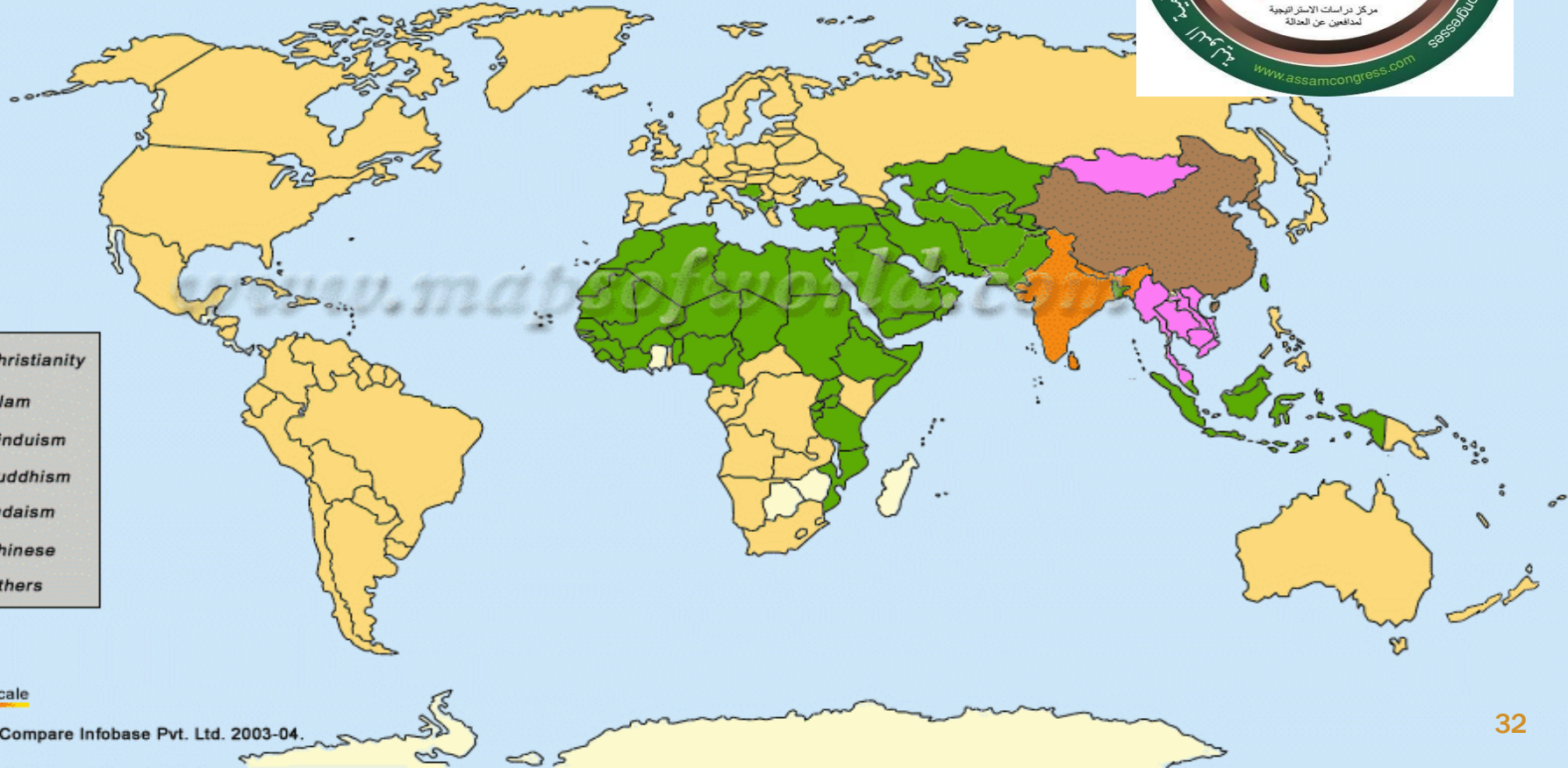
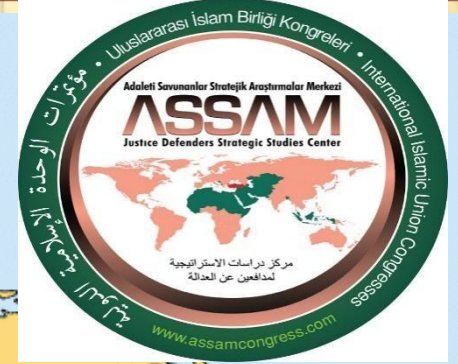



BİRİNCİ ULUSLARARASI ASSAM İSLÂM BİRLİęİ KONGRESİ

KUR"ANDA VE SÜNNETTE ÇİTİLAFI ZEMMEDEN HÜKÜMLER

KUR'ANDA VE SÜNNETTE İHTİLAFI ZEMMEDEN HÜKÜMLER

EN'AM SURESG 65. AYET

“(Habibim) De ki; O (Allah-u Tealâ) size üstünüzden (gökten) veya ayaklarınızın altından (yerden) bir azap göndermeye **ya da sizi fırkalar halinde** (bir birinize düşürüp) **karıştırarak** **kiminize kiminizin be’sini** (hıncını) **tattırmaya kâdir** (gücü yeten) **dir. Bak! Anlasınlar diye ayetleri türlü türlü nasıl açıklıyoruz.**

تَ عَبَّيْ أَيْ لَعُورُ
لِأَنْبُلِيْ اِئْتِيْهِ فُلُ
نَ يَكُ سِرْبًا لِّعَرِيْ
سَلْنَاكَ أَلْبَلَجُ ضَنْ لَعُ
فُ زَعَّ صَبَقَ يَحُفُّ بِهِ
يَعْلَى بِهِ زُفْلُ حَيْضِ
نَهْ 165 اِمْبَعْلَا
لَعَلَّ عَرِيْ بَ
تِ بِيْلَا

KUR'ANDA VE SÜNNETTE İHTİLAFI ZEMMEDEN HÜKÜMLER

- ❖ EN'AM SURESİ 159. AYET
- ❖ **“Fırka fırka olup dinlerini parça parça edenlerle senin hiçbir ilgin yoktur. Onların işi Allah’a kalmıştır. Sonra O, yaptıklarını kendilerine haber verecektir.”** (En’am: 159)

نَهْهُوْ يِدِ
اَيُّ قُرَّوْ فَ يَ يِ
لَايَّوْ اِنَّهْ
هَتَسْ
لَعَثِي
اَيُّ لَكْ عَفْ



KUR"ANDA VE SÜNNETTE ĞİTĞLAĞI ZEMMEDEN HÜKÜMLER

Resulullah (Sallallahu Aleyhi ve sellem) **Ğöyle buyurdu;**

“Rabbim Tebareke ve Tealâ-dan üç haslet istedim, bana ikisini verdi, birisini vermedi.

- ❖ Rabbim Tebareke ve Tealâ-dan bizi bizden önce geçen ümmetleri helâk ettiğı (kıtlık, tufan, maymuna ve domuza dönüştürölme gibi ümmetin kökünü kazıyacak azaplar) ile helâk etmemesini istedim, bunu bana verdi:
- ❖ Rabbim Azze ve Celle-den bizim üzerimize bizden gayri düĞman (*kâfirler*) i musallat etmemesini istedim, bunu da bana verdi.
- ❖ Rabbim Tebareke ve Tealâ-dan bizi, çeĞitli fırkalar haline getir(*ip birbirimizle muharebe ettir*) **memesini istedim, fakat bunu bana vermedi.”**

(Ahmet İbni Hanbel, Müsned, No: 21109, 21112, 7/449-450, No: 12488, 4/294, Tirmizi, Fiten: 14, No: 2175, 4/471, İbni Mâce, Fiten: 9, No: 3951, 2/1303, Nasâi, Kıyamü'l-leyl: 16, No: 1637, 3/239)



BİRİNCİ ULUSLARARASI ASSAM İSLÂM BİRLİĞİ KONGRESİ

İSLAM DÜNYASININ İÇİNDE
BULUNDUĞU DURUMDAN
KURTULMASI İÇİN
ALINMASI GEREKEN
TEDBİRLER



İSLÂM DÜNYASINDA ALINMASI GEREKEN TEDBİRLER (1)

İSLÂM DÜNYASI

KENDİ COĞRAFYASININ;

- ❑ ÜLKELERİN ÜNİTER YAPILARININ
ÇİNDEKİ ETNİK VE MEZHEPSEL
FARKLILIĞA SAHİP UNSURLARININ BİR
BİRLERİLE SAVAŞTIRILDIĞININ,
- ❑ İLAN EDİLMEMİŞ, GİZLİ, SİNSİ, KİMLİĞİ VE
ASİMETRİK 3. DÜNYA SAVAŞININ ALANI
HALİNE GETİRİLDİĞİNİN
FARKINA VARMAK DİR.



İSLÂM DÜNYASINDA ALINMASI GEREKEN TEDBİRLER (2)

BU SAVAĞTAN GALİP ÇIKMAK İÇİN İSLÂM ÜLKELERİ;

- ❖ **EGEMEN GÜÇLERİN ZAFİYETİNİ ANLAMALI VE HASSASİYETLERİNİ ARTTIRILMASINI SAĞLAYACAK GÖRÖMLER YAPMALIDIRLAR.**
- ❖ **ÜLKELERİNDE HAKKIN ADALETİNİ SAĞLAMALIDIRLAR,**
- ❖ **İNSANLARIN TEMEL HAK VE ÖZGÜRLÜKLERİNİ GARANTİ ALTINA ALMALIDIRLAR,**
- ❖ **SİYASİ VE EKONOMİK İSTİKRARI SAĞLAMALI VE DEVAM ETTİRMELİDİRLER,**
- ❖ **MÜSLÜMAN MİLLETLER NE SEBEPLE OLURSA OLSUN, YERİNE KOYACAKLARI KURUMLARI VE KADROLARI HAZIRLAMADAN DEVLETLERİNİN İKTİDARLARINI DEVİRMİYEN İHTİŞAN ETMEMELİDİRLER,**
- ❖ **ÜLKELERİNDE ADALETİ KİŞİ HAK VE ÖZGÜRLÜKLERİNİ SİYASİ VE EKONOMİK İSTİKRARI TEMİN ETTİKTEN SONRA, İSLÂM ÜLKELERİNİN BİR ARADA TOPLANMALARINI SAĞLAYACAK GÖRÖMLERİ BAĞLATMALIDIRLAR.**



İSLÂMDÜNYASINDA ALINMASI GEREKEN TEDBÖRLER (3)

- ❖ SÖVÖLTOPLUM KURULUÖLARI, KANAAT ÖNDERLERÖ, YÖKSEK ÖÖRETÖMKURUMLARI İSLÂM BÖRLÖÖÖÖÖN ZARURETÖÖ, TESÖÖ EDÖLMESÖÖÖN USUL VE ESASLARINI GÖNDEMLERÖÖÖÖÖK MADDELERÖNE ALMALIDIRLAR.
- ❖ İSLÂM BÖRLÖÖÖÖÖÖÖÖ MÖSLÖMAN MÖLLETLERDE YERLEÖTÖRÖLMELÖÖÖÖ.
- ❖ FARKLI MEZHEPLERE SAHÖP İSLÂM ÂLÖMLERÖ TOPLANTI VE ÖSTÖÖARELERLE ÇATIÖMAYI VE ÖHTÖLAFLARI ÖÖDERECEK ÇÖZÖM YOLLARINI BULMALIDIRLAR.
- ❖ ÖLKE LÖDER VE YÖNETÖÖÖLERÖBÖRLÖÖÖN SAÖLANMA USUL VE ESASLARINDA ÖNCELEME, ARAÖTIRMA YAPTIRMALI, HER ÖEVÖYEDEÖÖ TEMSÖLÖÖLERÖN KATILDIÖI İSLÂM ÖLKELERGÖTOPLANTILARININ BÖRÖNÖÖÖÖNDEM MADDESÖÖÖN İSLÂM BÖRLÖÖÖÖÖN TESÖÖÖKONUSU OLMASINI SAÖLAMALIDIRLAR.



BİRİNCİ ULUSLARARASI ASSAM İSLÂM BİRLİĞİ KONGRESİ

İSLAM BİRLİĞİNE GİDEN
DİKENLİ YOLLARI NASIL
AŞABİLİRİZ



İSLAM BÖRLÖĞNE GÖDEN DÖKENLÖYOLLARI NASIL

DEVLETLERÖN KURULUğ AMACI

- Devletlerin kuruluğ amacı adaleti tesistir.
- Kiğilerle kiğiler arasında,
- kiğilerle devlet arasında ve
- bağka devletlerle kendi devleti ve toplumu arasında
- temel hak ve özgürlüklerin korunup kollanması, devletlerin asli görevleridir.



İSLAM BÖRLÖĞNE GÖDEN DÖKENLÖYOLLARI NASIL

AĞABÖLÖRÖZ

DEVLETİN ASLÎ

DEVLETİN ASLÎ

FALÖYET ALANLARI

ÖÖÖLERÖ

MÜÖTEREK
ÖRADE

ADALET

DİÖÖLERÖ

SAVUNMA



İSLÂMBÖRLÜĞÜNE GÖDEN DÖKENLİGYOLLARI NASIL

İSLÂM ÜLKELERİ KENDİ
SORUNLARINI KENDİLERİ
ÇÖZMELİDİR.

(İSLÂM ÜLKELERİ KRİZ YÖNETİM
KONFEDERASYONU)



İSLAM BİRLİĞİNE GÖDEN DÖKENLİĞYOLLARI NASIL AĞABİLİRİZ (İSLÂM ÜLKELERİKRİZ YÖNETİM KONFEDERASYONU)

- ❖ AFGANİSTAN, SURİYE, IRAK, LİBYA, YEMEN, SOMALİ, V.B İSLÂM ÜLKELERİNDE HÜKÜM SÜREN KARGAĞA;
- ❖ BAŞKA ÜLKELERİ KARIŞTIRMADAN
- ❖ İSLÂM DÜNYASI TARAFINDAN OLUŞTURULACAK BİR ORGANİZASYON İLE ÇÖZÜMLENEBİLİR.
- ❖ BU ORGANİZASYON İSLÂM BİRLİĞİ GÖÇÜNDE ÇEKİRDEK OLABİLİR.
- ❖ ADI;
- ❖ “İSLÂM ÜLKELERİKRİZ YÖNETİM KONFEDERASYONU”
- ❖ OLABİLİR.



İSLAM BİRLİĞİNE GİDEN DİKENLİ YOLLARI NASIL AŞABİLİRİZ (İSLÂM ÜLKELERİ KRİZ YÖNETİM KONFEDERASYONU)

- ❖ **ARANAN KISTASLARA UYAN GÖNÜLLÜ DEVLETLERDEN OLUĞMALIDIR.**
- ❖ **DEVLETLER BU ORGANİZASYONA ANLAĞMALARLA KATILABİLMELİ VE BAĞLANMALIDIR.**
- ❖ **ÜYE ÜLKELERİN TEMSİLCİLERİNİN OLUĞTURDUĞU, DAĞMİÇALİĞAN, AMACA UYGUN KARARLARIN ALINIP UYGULANMASINI SAĞLAYACAK BİR PARLAMENTOSU BULUNMALIDIR.**
- ❖ **PARLAMENTO ÜYE DEVLETLERİN İRADELERİ İLE KURULUĞ GEREKÇESİNDEKİ AMAÇLARA HİZMET ETMELİDİR.**
- ❖ **GEREKTİĞİNDE KRİZ BÖLGELERİNDEKİ TARAFLAR, MÜRACAATLARI HALİNDE PARLAMENTODA ORAN DÂHİLİNDE TEMSİLEDİĞİ BİLMELİDİR.**

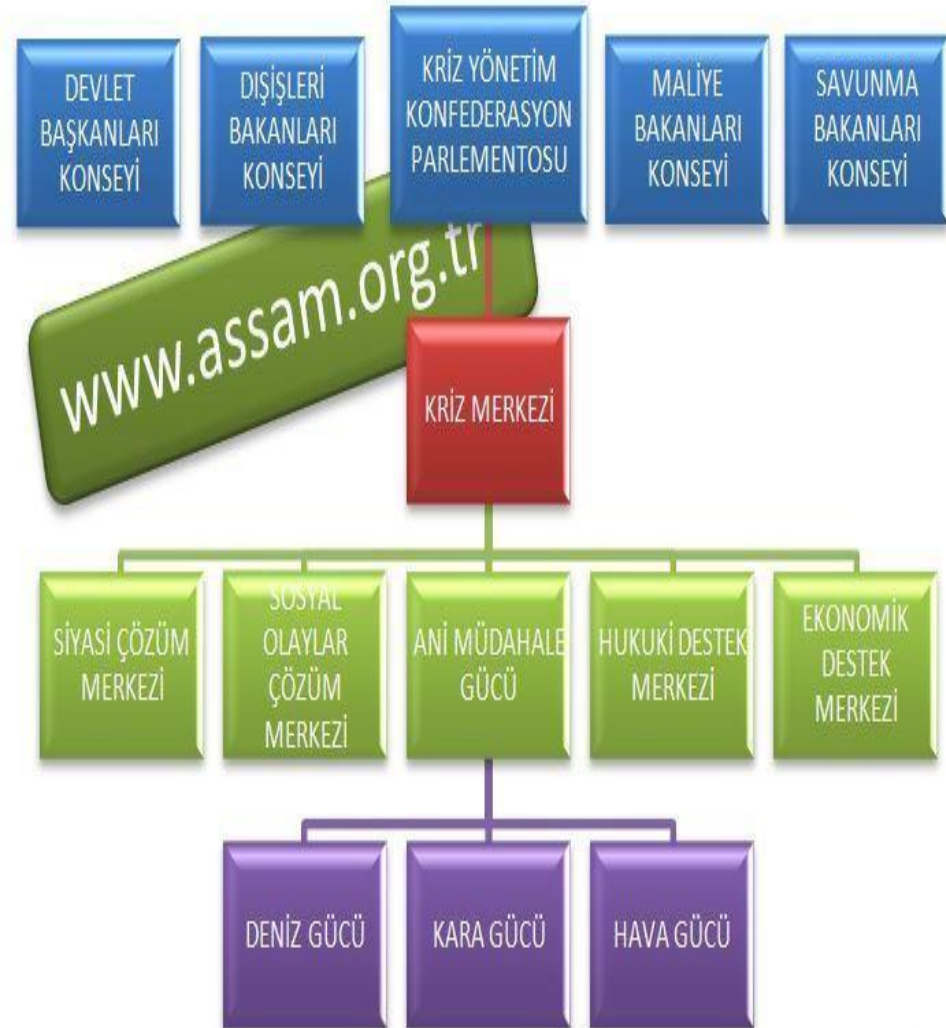



İSLAM BİRLİĞİNE GİDEN DİKENLİ YOLLARI NASIL AŞABİLİRİZ (İSLÂM ÜLKELERİ KRİZ YÖNETİM KONFEDERASYONU)

**PARLAMENTOYA BAĞLI VE HESAP VEREN,
KRİZ MERKEZİ GÖLÜĞÜ TURULMALIDIR.**

**KRİZ MERKEZİNİN ÇÖĞÜNDE, ASKERİ,
SİYASİ HUKUKİ, EKONOMİK VE SOSYAL
OPERASYONLARI YÖNETEBİLECEK
HAREKAT MERKEZLERİ BULUNMALIDIR.**

**ÜYE ÜLKELER GEREKLİ MALİ
DESTEĞİ SAĞLAMALIDIR.**

**KRİZ MERKEZİNİN KONTROLÜNDE
HAREKET EDEN, ÜYE DEVLETLERİN
KATKILARI İLE TEĞEKKÜL EDECEK BİR
ASKERİ GÜCE DE SAHİP BULUNMALIDIR.**

**FAALİYET MERKEZİ, KRİZ
BÖLGELERİ VE ÜYE ÜLKELERİN
TEKLİFLERİ
DİKKATE ALINARAK PARLAMENTO
TARAFINDAN BELİRLENMELİ VE
GEREKLİĞİNDE**

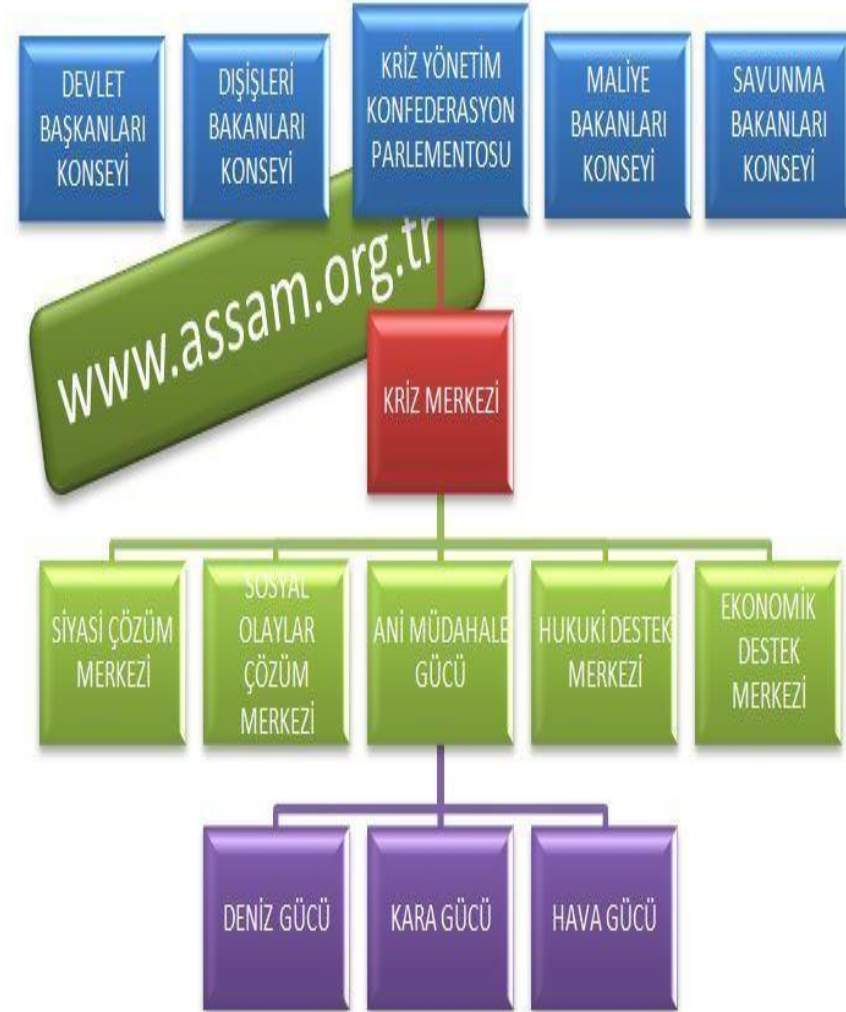



İSLAM BİRLİĞİNE GÖDEN DÖKENLÖYOLLARI NASIL AĞABÖLÖRÖZ (İSLÂM ÜLKELERÖKRÖZ YÖNETÖM KONFEDERASYONU)

Konfederasyonun krizlerin taraflarına yaklađımı yapıcı, barıđçı, hakkaniyetli, temel insan hak ve özgürlüklerine tam saygılı, birleđtirici, sosyal dokuyu koruyucu, yardım edici ve gerektiđinde de zorlayıcı olmalıdır.

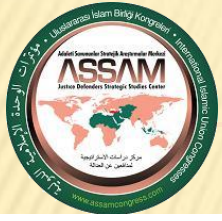

İSLAM BİRLİĞİNE GÖDEN DÜKENLİĞYOLLARI NASILAĞABİLİRİZ (İSLÂM ÜLKELERİ KRİZ YÖNETİM KONFEDERASYONU)





İSLAM BİRLİĞİNE GÖDEN DÖKENLİGYOLLARI NASIL

İSLÂM ÜLKELERİ BİRLİĞİSÜREÇİNDE ASSAM TASAVVURU



İSLÂM ÜLKELERİ BİRLİĞİ GÖSÜRECEĞİNDE ASSAM TASAVVURU

BÖRGÜNCÜSAFHA

- ❖ YETKİSİ, İMKANLARI, GÜÇ VE YAPISI, ANAYASA, YASA VE TÜZÜKLERLE BELİRTİLMİŞ 60 İSLÂM ÜLKESİNİN ORTAK İRADESİNİ TEMSİL EDEN “İSLÂM ÜLKELERİ PARLAMENTOSU” DAĞMIĞI OLARAK TEĞEKKÜL ETTİRİLMELİ;
- ❖ MÜTEAKİBEN “İSLÂM ÜLKELERİ KONFEDERASYONU”NU OLUŞTURULMALI;



İSLÂM ÜLKELERİ BÖRLÖĞÜ SÜRECİNDE ASSAM TASAVVURU

GÖRÜŞMEYİŞ SAFAHA

- ❖ “İSLÂM ÜLKELERİ KONFEDERASYONU”NUN, DEVLETİN ASLİ GÖREV ALANLARI OLAN ADALET, GÜVENLİK (*İÇ VE DİŞ*) VE MÜĞTEREK DİĞ POLİTİKA USUL VE ESASLARININ BELİRLENMESİ İÇİN ÇALIŞMALAR YAPILMALI,
- ❖ ETNİK VE COĞRAFİ BAKIMDAN YAKIN İSLÂM ÜLKELERİNİN ORTAK İRADELERİNİN TEMSİL EDİLDİĞİ “BÖLGESEL İSLÂM ÜLKELERİ PARLAMENTOLARI” OLUŞTURULMALI,



İSLÂM ÜLKELERİ BİRLİĞİ SÜRECİNDE ASSAM TASAVVURU

BÖLGESEL İSLÂM ÜLKELERİ KONFEDERASYONLARI 8 AYRI COĞRAFYADA GRUPLANDIRILABİİR.

- ❖ *ORTA DOĞU [12 DEVLET] ,*
- ❖ *ORTAASYA [8 DEVLET],*
- ❖ *YAKIN DOĞU [4 DEVLET],*
- ❖ *GÜNEYDOĞU ASYA[3 DEVLET],*
- ❖ *KUZEYAFRİKA [6 DEVLET],*
- ❖ *DOĞU AFRİKA [6 DEVLET],*
- ❖ *BATIAFRİKA [18 DEVLET],*
- ❖ *AVRUPA [4 DEVLET]*





İSLAM ÜLKELERİ BÖLÜĞÜ SÜRECİNDE ASSAM

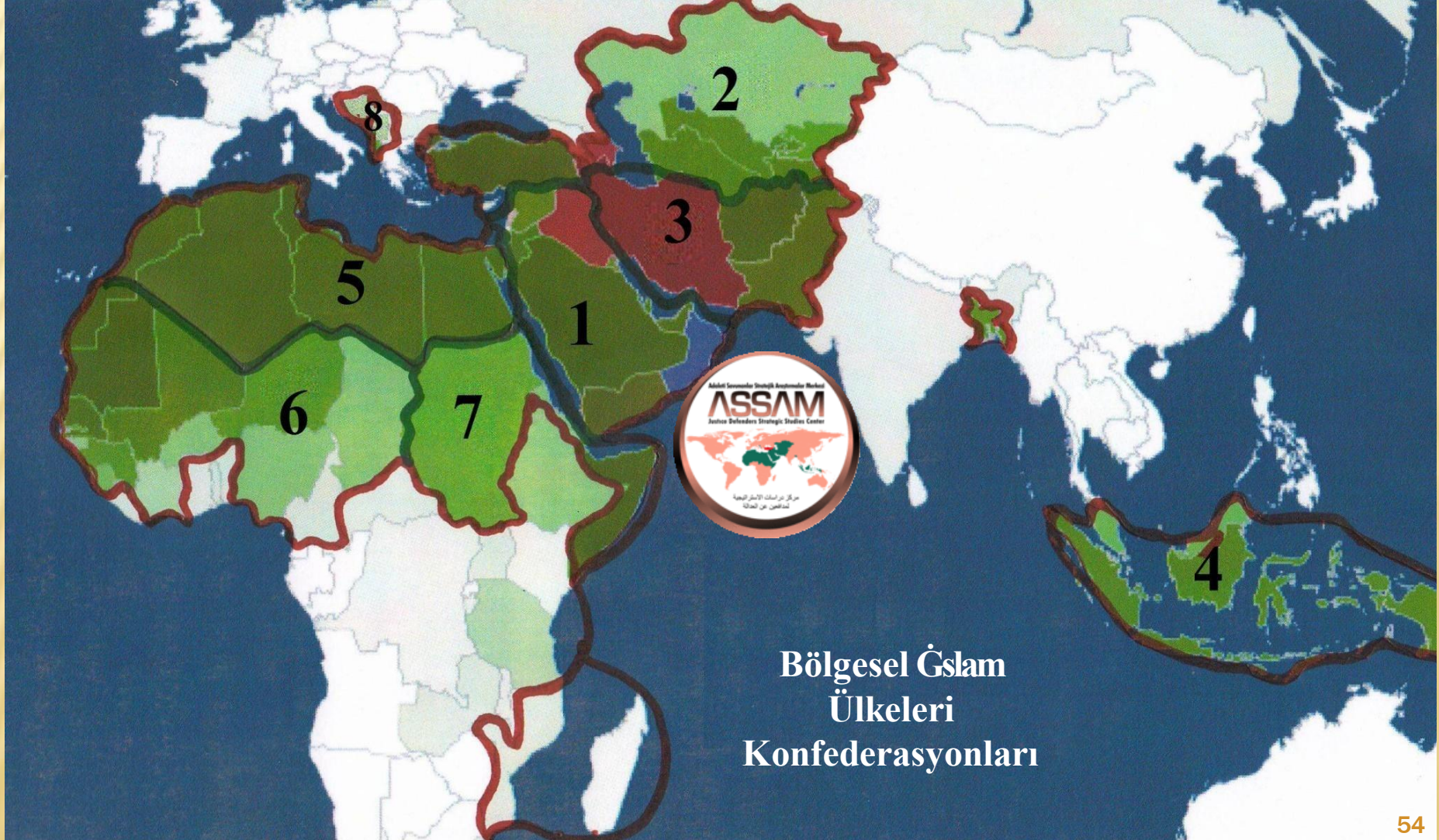

Bölgesel İslam
Ülkeleri
Konfederasyonları



İSLÂM ÜLKELERİ BİRLİĞİ SÜRECİNDE ASSAM TASAVVURU

ÜÇÜNCÜ SAFHA

- ❖ “BÖLGESEL İSLÂM ÜLKELERİ KONFEDERASYONLARI” NIN MERKEZİ YÖNETİMLERİ GÜÇLENDİRİLEREK FEDERASYONLARA DÖNÜŞMELİ;
- ❖ FEDERASYONLAR “İSLÂM ÜLKELERİ BİRLİĞİNE” KONFEDERE BİRLİK OLARAK BAĞLANMALI;





İSLÂM ÜLKELERİ BİRLİĞİ SÜRECİNDE ASSAM TASAVVURU

DÖRDÜNCÜ SAFHA (1)

**MERKEZÎ MÜĞTEREK GRADENĞN
“ĞSLÂM ÜLKELERĞ
KONFEDERASYONU
PARLAMENTOSU” NDA; BÖLGESEL
OLUĞUMLARIN MÜĞTEREK
ĞRADELERĞNĞNDE “BÖLGESEL
ĞSLÂM ÜLKELERĞ FEDERASYON
PARLAMENTOLARI” NDA TEMSİL
EDİLMELİ,**

**PARLAMENTOLARA BAĞLI “ĞCRA
ORGANLARI” OLUŞTURULMALI,
MERKEZÎ VE BÖLGESEL İCRA
ORGANLARININ KONTROLÜNDE
“ADALET DĞVANLARI” VE ADALET
DİVANLARININ KARARLARININ
UYGULANMASINI SAĞLAYACAK
“ANĞMÜDAHALE KUVVETLERĞ”
KURULMALI,**





İSLÂM ÜLKELERİ BİRLİĞİ SÜRECİNDE ASSAM TASAVVURU

DÖRDÜNCÜ SAHFA (2)

- ❖ “ASAYİŞ VE GÜVENLÜĞÜN”
TEMİNİ GÖNTEKİLETLİ YAPILMALI,
- ❖ DİĞ GÜVENLÜĞÜN SAĞLANMASI
GÖNTEKİLETLİ “ORTAK SAVUNMA SANAYİ
ÜRETİMİ” VE “SAVUNMA
GİTİFAKİ”
ORGANİZASYONU YAPILMALI,
- ❖ “ORTAK DİĞ POLİTİKALARIN”
BELİRLENMESİ VE UYGULANMASI
GÖNTEKİLETLİ KURULMALI,
- ❖ “EKONOMİK GÖBÜRLÜĞÜ”
OLUŞTURULMALI,
- ❖ İSLÂM ÜLKELERİ KONFEDERASYONU
VE BÖLGESEL İSLAM ÜLKELERİ
FEDERASYONLARI İÇİN “GNSAN
HAKLARI” VE “CEZA
MAHKEMELERİ”NDEN OLUŞAN
“YARGI SİSTEMİ” TESİS
EDİLMELİDİR





İSLAM BİRLİĞİNE GÖDEN DÖKENLĞYOLLARI NASIL

İSLÂM BİRLİĞİ YOLUNDA OLMASI GEREKEN İLK ADIMLAR



ĞSLÂMBÖRLÖĞĞNÖN OLMA SI GEREKEN İLK ADIMLARI

❖ **Ğslâm Birliğinin ilk adımı;**

“ĞSLÂM ÜLKELERĞ PARLAMENTOSU”nun
teşkili olmalıdır

❖ **Bundan da önceki adım;**

HER ĞSLAM ÜLKESİĞNÖN BAKANLAR
KURULUNDA BĞR ĞSLAM BĞRLÖĞĞ

BAKANLIĞININ kurulması olmalıdır



İSLÂMBİRLİĞİNE GÖDEN DİKENLİĞİ YOLLARI NASIL AĞABÖLÖRÜZ

İSLÂM BİRLİĞİ İÇİN BİR HAL
TARZININ TESPİTİNDE ASSAM
YOL HARİTASI



İSLÂM BİRLİĞÜĞÜÇİN BİR HAL TARZININ TESPİTİNDE ASSAM YOL HARİTASI

- ❖ İslam tarihini ve Fıkhnını,
 - ❖ Çağımızın adil devlet yönetim Çekillerini,
 - ❖ Farklı medeniyetlerin ortak uygulamalarını,
 - ❖ Hukuk sistemlerini ve
 - ❖ Temel insan hak ve özgürlükleri sağlayan beynelmilel prensip ve uygulamaları,
- Bilimsel disiplin içinde araÇtırıp inceleyerek,**
- ❖ İslam ülkelerinin bir irade altında toplanması için gerekli müesseseleri ve
 - ❖ Bu müesseselerin oluşup uyumlu çalışabilmeleri için **bir mevzuatın oluşturulmasına**, acilen ihtiyaç bulunmaktadır



İSLÂM BİRLİĞİ İÇİN BİR HAL TARZININ TESPİTİNDE ASSAM YOL HARİTASI

İslam Birliği için;

Yönetim çekil ve Organları Mevzuatının Tespiti (2017),

Ekonomik Çekil ve Esaslarının Tespiti (2018),

Savunma Sanayi Çekil ve Esaslarının Tespiti (2019),

Ortak Savunma Sistemi Usul ve Esaslarının Tespiti (2020),

Müçterek Dış Politika Usul ve Esaslarının Tespiti (2021),

Müçterek Adalet Sistemi Usul ve Esaslarının Tespiti (2022),

Ortak Asayiş ve Güvenlik Usul ve Esaslarının Tespiti (2023),

Amacıyla «Uluslararası ASSAM İslâm Birliği Kongreleri Serisi» uygulanacak ve **İslam Ülkelerinin bir irade altında toplanması için gereken müesseseler ve bu müesseselerin mevzuatının, bir hareket tarzı olarak ortaya çıkarılması sağlanacaktır.**

ASSAM ADALETİ SAVUNANLAR STRATEJİK ARAŞTIRMALAR MERKEZİ DERNEĞİ

- ❖ Yakuplu Mah.
Hürriyet Bulvarı No:
17/5 Beylikdüzü/
İSTANBUL
- ❖ +90 212 855 19 75
- ❖ info@assam.org.tr
- ❖ www.assam.org.tr



**BİRİNCİ GÜLLER ARASI
ASSAM İSLÂM BİRLİĞİ KONGRESİ**